



TALLIN



RIGA

CAPITAIS BÁLTICAS E POLÓNIA

8 DIAS

12 REFEIÇÕES

6 VISITAS

7 P.A. BUFFET

1º DIA LISBOA OU PORTO / HELSÍNQUIA

Comparência no aeroporto 120 minutos antes da partida para formalidades de embarque. Partida em voo regular da TAP Air Portugal com destino a Helsínquia. Noite a bordo.

2º DIA HELSÍNQUIA / TALLIN

Chegada e assistência pelo nosso guia privativo de língua portuguesa que acompanha a viagem do aeroporto de chegada ao aeroporto de partida. Transporte ao **Hotel Glo Art ★★★★★** ou similar. Tempo para descansar. Pequeno-almoço buffet no hotel. Durante o tempo livre de manhã, pode optar por passear até à praça do colorido e agitado mercado ao ar livre ou ir até à contígua Praça do Senado dominada pela catedral Luterana. Pode também aproveitar para deambular pela principal avenida elegante da cidade, a Esplanada, disfrutando das animadas ruas do comércio local circundantes. Partida em direção ao cais para embarque em ferry rápido para Tallin, capital da República da Estónia (duração da travessia cerca de 02h00). **Almoço** a bordo. Desembarque e transporte ao **Hotel Talink City ★★★★★**, ou similar. Iniciamos a visita com guia local, quase toda a pé, desta encantadora cidade. A grande beleza de Tallin deve-se, quer à variedade e riqueza dos seus monumentos, quer aos cuidadosos e minuciosos restauraões a que foi sujeita toda a parte antiga, sem esquecer o envolvimento da população, patente na manutenção das tradições culturais que quase nos transportam à Idade Média e aos tempos áureos da Liga Hanseática. Da visita panorâmica, para além das praças e ruas estreitas cheias de encanto na cidade baixa, fazemos ain-

da parte o Castelo de Toompea, construído pelos Dinamarqueses em 1219 e que abriga hoje o belo edifício barroco do Parlamento e a ricamente decorada neo Bizantina Catedral de Santo Alexandre Nevsky (visita interior livre). À noite participamos num **jantar** em pleno centro histórico medieval, disfrutando de um ambiente rústico que nos transporta no tempo para as tabernas medievais.

3º DIA TALLIN / RIGA

Após o pequeno-almoço buffet, manhã livre para usufruir do ambiente medieval único da cidade baixa. Tallin oferece um ambiente simultaneamente elegante e descontraído, onde a cada canto se pode admirar mais uma vista impressionante, uma loja surpreendente ou uma pastelaria irresistível. Também aqui o mercado central ao ar livre apresenta uma coleção variada e interessante de artesanato local. **Almoço** em restaurante local. Em hora a informar localmente, damos início à nossa viagem até Riga, a capital da Letónia e a maior cidade dos países do Báltico que, pelo seu dinamismo e ambiente criativo, inspirou ao longo dos séculos poetas, compositores e artistas. É um percurso de paisagens tranquilas, de ceiras e florestas que nos permitem ter contato com a realidade rural báltica. Alojamento e **jantar** no **Hotel Radisson BLU Latvia ★★★★★**, ou similar.

4º DIA RIGA

Pequeno-almoço buffet. De manhã visita, com guia local, do centro histórico e do bairro de Arte Nova, declarados como Património da Humanidade pela UNESCO. Riga guarda uma das maiores coleções de arquitetura Arte Nova da Europa, representativa da sua burguesia mercantil rica na transição do séc. XIX para o XX. Do centro histórico, destacamos a Casa do Gato Preto, a Praça da Câmara Municipal com o Palácio dos Cabeças Negras, a Catedral

Doma, a maior dos países bálticos, a Igreja de São Pedro, com a sua torre de 123 metros de altura ou a casa dos 3 irmãos. Após a visita seguimos para Jurmala, a versão Letã da Riviera francesa, onde podemos apreciar a combinação entre o charme das casas de madeira do início do séc. XX, também Património da Humanidade e os modernos "resorts" de luxo, na sua maioria, da elite russa. Oportunidade para conhecer uma praia do Báltico e surpreender-se com a temperatura do mar. **Almoço** incluído. Regresso a Riga a tempo de poder aproveitar o comércio local, os parques e os passeios de barco ou mesmo o Museu de Arte Letã. **Jantar** e alojamento no hotel.

5º DIA RIGA / VILNIUS

Depois do pequeno-almoço buffet, damos início à nossa viagem para a Lituânia em direção a Vilnius. **Almoço** incluído, no percurso, em restaurante local. De tarde, prosseguimos a viagem até Vilnius, capital da Lituânia, conhecida antes do Holocausto como a Jerusalém da Lituânia. Visita com guia local, a esta cidade demarcada pelo Rio Neris, cujo centro histórico é considerado Património da Humanidade pela UNESCO devido às construções barrocas e aos vários edifícios de arquitetura gótica, renascentista e arte deco. Alojamento no **Hotel Radisson BLU Lietuva ★★★★★**, ou similar. À noite, **jantar** típico, acompanhado por música tradicional lituana, numa das tabernas do séc. XIX que resistiram a urbanização da cidade de Vilnius.

6º DIA VILNIUS / VARSÓVIA

Após o pequeno-almoço buffet no hotel, partida em direção à fronteira com a Polónia, por entre campos de cereal. **Almoço** incluído no percurso em restaurante local. De tarde, continuação da viagem até Varsóvia, capital polaca, que antes de ter sido destruída pelos bombardeamentos, no decorrer da



HELSÍNQUIA

CIRCUITO **TUDO INCLUÍDO** conforme itinerário

HELSÍNQUIA - TALLIN - RIGA - VILNIUS - JURMALA - VARSÓVIA



Segunda Guerra Mundial, já era uma importante cidade europeia, com uma intensa vida cosmopolita. Reerguida sobre os escombros, mal a paz regressou, tem vindo ao longo dos anos, a adquirir a imponência de outrora, espalhando-se ao longo das duas margens do rio Vístula. Alojamento e **jantar** no **Hotel Mercure Grand Warsawa** ★★★★★, ou similar.

7º DIA VARSÓVIA

Após o pequeno-almoço buffet, visita da capital da Polónia. Do nosso programa, consta um pequeno passeio a pé na Praça da Cidade Velha, totalmente reconstruída após a II Grande Guerra e incluída na lista do Património Mundial da UNESCO, a gótica Catedral de S. João, o antigo Gueto Judeu com o Memorial às vítimas do nazismo e a Praça Umschlag. **Almoço** incluído em restaurante local. De tarde, passeio ao Palácio barroco Wilanow, pertencente a João Sobieski. Para a noite reservámos um **jantar** típico, com dança e música polacas. Alojamento.

8º DIA VARSÓVIA / LISBOA OU PORTO

Pequeno-almoço buffet no hotel. Em horário a combinar, partida para o aeroporto. Formalidades de embarque e saída em voo regular da TAP Air Portugal com destino a Lisboa ou Porto. Chegada ao aeroporto de destino. **FIM DA VIAGEM**

O DIFERENCIAL DESTE CIRCUITO

- Jantar numa taberna medieval em **TALLIN**.
- Arquitetura Arte Nova em **RIGA**.
- Jantar típico em **VILNIUS**, acompanhado por música tradicional lituana.

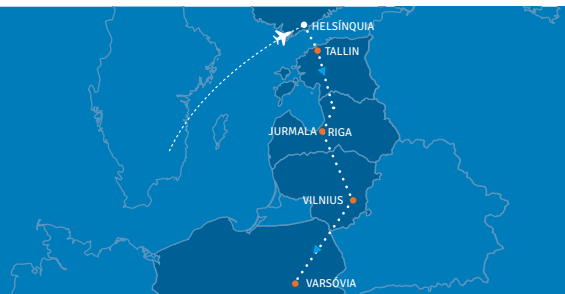
**DATAS DE PARTIDA GARANTIDAS**

MAIO	27
JUNHO	3 10
JULHO	15 22 29
AGOSTO	5 12 19 26
SETEMBRO	2

Nas datas sublinhadas o itinerário realiza-se no sentido inverso, garantindo integralmente todos os serviços e visitas programadas e incluindo mais 1 refeição. Para mais informações consulte www.nortravel.pt Nas partidas de 27Mai, 3 e 10Jun o alojamento em Varsóvia será no Hotel Novotel Airport Warsawa ****, ou similar. Nas partidas de 27Mai, 3 e 10Jun e 2Set o alojamento em Vilnius será no Hotel Comfort LT Rock 'n' Roll Vilnius ***, ou similar. Nas partidas de 27Mai, 3 e 10Jun e 2Set o alojamento em Riga será no Hotel Roma Riga ***, ou similar. Na partida de 19Ago o alojamento em Riga será no Hotel Semarah Metropole Riga ****, ou similar.

PREÇO POR PESSOA

DATAS DE PARTIDA	DUPLO	INDIVIDUAL	CRIANÇA
Mai + Jun	€ 1.590	€ 1.970	€ 1.350
Jul + Ago + Set	€ 1.690	€ 1.990	€ 1.390

Os preços indicados incluem taxas de aviação de € 130 (saída de Lisboa). Nota: valores das taxas de aviação sujeitos a alteração. Preço da criança (2-11 anos), compartilhando o quarto com dois adultos.

SUPLEMENTOS Taxas de aviação saída do Porto € 25**O PREÇO INCLUI**

- Passagem aérea em classe económica, em voos regulares TAP Air Portugal de Lisboa ou Porto, com direito ao transporte de 1 peça de bagagem por pessoa até 23kg;
- Assistência nas formalidades de embarque;
- Circuito em moderno autocarro de turismo de acordo com o itinerário;
- Acompanhamento de experiente guia de língua portuguesa, desde o aeroporto de chegada ao aeroporto de partida, no destino;
- Alojamento nos hotéis indicados ou similares;
- Todos os pequenos-almoços buffet;
- Refeições de acordo com o itinerário – 12 refeições (bebidas não incluídas);
- Visitas com guias locais em Tallin, Riga, Vilnius e Varsóvia;
- Restantes visitas orientadas pelo nosso guia privativo em Catedral de Santo Alexandre Nevsky e Jurmala;
- Travessia Helsínquia/Tallin em ferry;
- Serviço de bagageiros a saída dos hotéis (1 peça de bagagem por pessoa);
- Seguro Multiviagens – capital €30.000*;
- Taxas de cidade, turismo, serviço e IVA;
- Taxas de aviação – € 130 (saída de Lisboa).

* Seguros complementares pág. 122

